

MODULARIO
F. rig. rend. 496



MINISTERO DELLE FINANZE

DIREZIONE GENERALE DEL CATASTO E DEI SS.TT.EE.

CATASTO EDILIZIO URBANO (RDL 13-4-1939, n. 652)

MOD. AN (CEU)

LIRE
400

Planimetria di u.i.u. in Comune di **SALERNO** via **S. LEONARDO** civ. **134/b**

PIANTA PIANO INTERRATO

STESSA DITTA

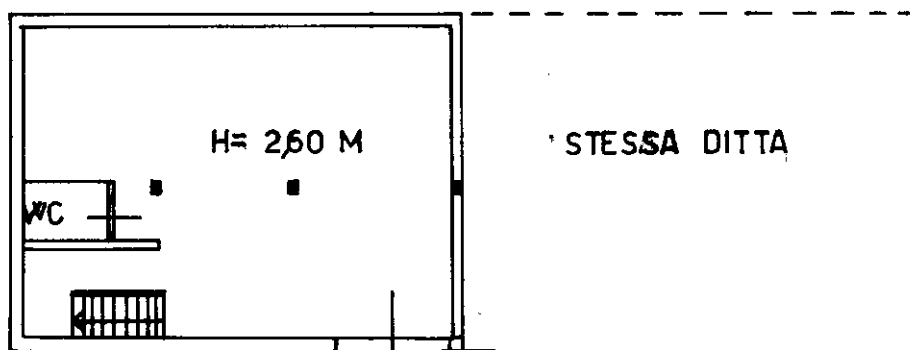

STESSA DITTA

PIANTA PIANO TERRA

STESSA DITTA

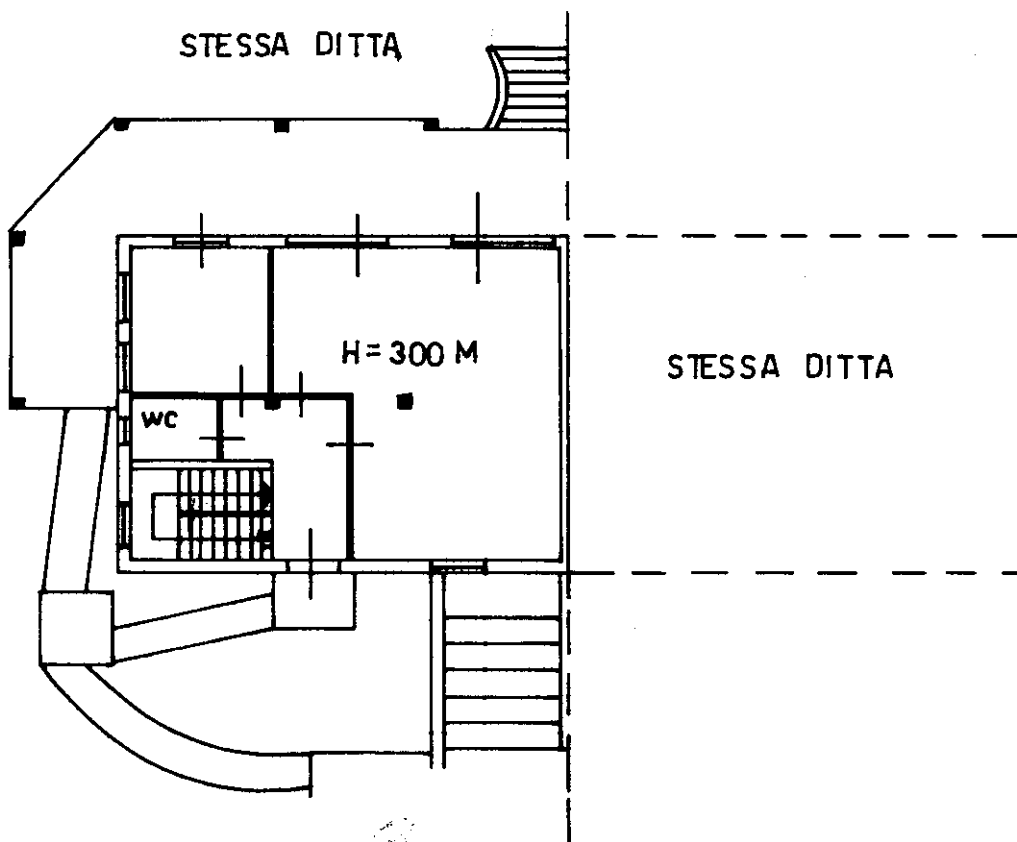

ORIENTAMENTO

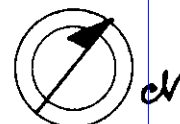

SCALA DI 1:200

Catasto dei Fabbricati - Situazione al 06/11/2012 - Comune di SALERNO (H703) - < Foglio: 44 - Particella: 462 - Subalterno: 4 >
VIA SAN LEONARDO n. 134/B piano: T-S1-1-S;

Dichiarazione di N.C. ☐
Denuncia di variazione ☒
Ultima planimetria in atti

Data presentazione: 09/05/2000 - Data: 06/11/2012 - n. T86620 - Richiedente: PRSGN168R22C879X
Totale schede: 4 - Formato di acquisizione: A4(210x297) - Formato stampa richiesto: A4(210x297)
n. **462** sub. **4**

Compilata dal
(Titolo, cognome e nome)

data Firma

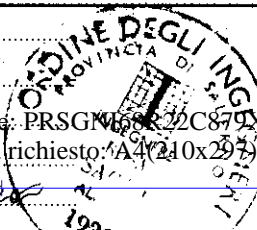

RISERVATO ALL'UFFICIO